

## So erstellen Sie Ihre Druckdaten:

**Damit Ihr Produkt auch nach Ihren Vorstellungen gedruckt und gefertigt werden kann, beachten Sie bitte beim Design Ihres Blocks folgende Punkte und Qualitätsregeln:**

### **1. Angeschnittene Formate / randabfallende Druckmotive**

Geben Sie bei gestanzten und angeschnittenen Blöcken dem Nettoformat **mindestens 2 mm** rundherum hinzu, damit Motive, die bis zum Rand erscheinen sollen, sauber angeschnitten werden können. So wird verhindert, dass hässliche Blitzer und weisse Ränder entstehen.

### **2. Farbmodus**

Achten Sie bitte darauf, dass Ihre Druckdatei im **Farbmodus CMYK** erstellt ist und evtl. Sonderfarben (**HKS, Pantone, RAL**) mit Ihren Bezeichnungen in der Datei angelegt sind. RGB- oder Lab-Farben sind nicht zulässig und können sehr wahrscheinlich nicht korrekt wiedergegeben werden.

### **3. Bildauflösung**

Bitte achten Sie auf eine möglichst hohe Bildqualität von eingebundenen Logos oder der gesamten Datei (bei Bildformaten wie TIFF oder JPG). Ein optimaler Wert für den Druck ist bei farbigen Grafiken eine Auflösung von **mindestens 300 dpi**, bei Graustufen mindestens **600 dpi**. Daten mit geringerer Auflösung können zu einem schlechten Druckergebnis führen.

### **4. Dateiformat**

Erstellen Sie von Ihrem Design eine Datei als PDF (PDF/X o.ä.), EPS (alle Schriften in Pfade gewandelt), TIFF oder JPEG. Andere Dateiformate können nicht garantiert verarbeitet werden.

**Unser Datencheck ist für Sie zwar kostenlos, jedoch etwas zeitraubend, wenn eine bestimmte Produktionszeit eingehalten werden muss.  
Diese verzögert sich dadurch unnötig, wenn korrigierte Druckdaten angefordert werden müssen.**

Wenn Sie Fragen zur Druckdatenerstellung haben,  
beraten wir Sie gerne:

**0 52 32 - 96 37 00** oder **support@notizblock24.de**

# So erstellen Sie die Druckdaten:

Legen Sie das gewünschte Endformat in Ihrem Gestaltungsprogramm an und beachten Sie, dass für die optimale Verarbeitung Ihres Produkts ein druckfreier Rand von 4 mm eingehalten werden muss, bei randlos gedruckten Motiven jedoch ein Beschnitt von mindestens 2 mm rings um das Endformat angelegt ist.

## Eyecatcher Premium Aufstellerbedruckung Kalenderkopf & -fuß (16010102)



Motivfläche

Formatrand



- Format stehend:** 95 x 190-280 mm
- Werbeflächen:** **Kopf:** 95 x 45-120 mm · **Fuß:** 95 x 20 mm
- Kalendarium:** 12 Blätter mit 3-Monats-Übersicht, aktueller Monat mittig weiss herausgestellt, Vor- und Folgemonat jeweils darüber und darunter grau hinterlegt, 4-sprachiges Kalendarium (deutsch, englisch, französisch, spanisch) mit deutschsprachigen Feiertagen
- Ausstattung:** 12 Monatsblätter zum Abreißen, die Rückseite des Kartonaufstellers ist mit einer Jahresübersicht vom aktuellen Jahr sowie mit den europäischen Feiertagen bedruckt, auf der Frontseite hinter den Kalenderblättern befinden sich sämtliche Ferientermine für D, A, CH. Aufsteller ist geklebt und für den Versand flach gefaltet.
- Kalenderfarben:** Werktage schwarz, Sonn- und Feiertage in rot (HKS 13)

### Werbefläche Kalenderkopf

**Werbefläche Kalenderkopf**  
maximales Format: 95 x 120 mm  
minimales Format: 95 x 48 mm  
Formstanzung ab 48 mm in der Höhe

### Schulferien 2016<sup>1)</sup> D

	Winter	Ostern	Pfingsten	Sommer	Herbst	Weihnachten
Baden-Würtemb.	-	29.03.-02.04.	17.05.-28.05.	28.07.-10.09.	02.11.-04.11.	23.12.-07.01.
Bayern	08.02.-12.02.	21.03.-01.04.	17.05.-28.05.	30.07.-12.09.	31.10.-04.11.	24.12.-05.01.
Berlin	01.02.-06.02.	21.03.-02.04.	06.05./17.05./18.05.	21.07.-03.09.	17.10.-28.10.	23.12.-03.01.
Brandenburg	01.02.-06.02.	23.03.-02.04.	06.05./17.05.	21.07.-03.09.	17.10.-29.10.	23.12.-03.01.
Bremen	28.01.-29.01.	18.03.-02.04.	06.05./17.05.	23.06.-03.08.	04.10.-15.10.	21.12.-06.01.
Hamburg	29.01.	07.03.-18.03.	06.05./17.05.-20.05.	21.07.-31.08.	17.10.-28.10.	27.12.-06.01.
Hessen	-	29.03.-09.04.	-	18.07.-26.08.	17.10.-29.10.	22.12.-07.01.
Mecklenbg.-Vorp.	01.02.-13.02.	21.03.-30.03.	14.05.-17.05.	25.07.-03.09.	24.10.-28.10.	22.12.-02.01.
Niedersachsen <sup>2)</sup>	28.01.-29.01.	18.03.-02.04.	06.05./17.05.	23.06.-03.08.	04.10.-15.10.	21.12.-06.01.
Nordrh.-Westf.	-	21.03.-02.04.	17.05.	11.07.-23.08.	10.10.-21.10.	23.12.-06.01.
Rheinland-Pfalz	-	18.03.-01.04.	-	18.07.-26.08.	10.10.-21.10.	22.12.-06.01.
Saarland	08.02.-13.02.	29.03.-09.04.	-	18.07.-27.08.	10.10.-22.10.	19.12.-31.12.
Sachsen	08.02.-20.02.	25.03.-02.04.	06.05.	27.06.-05.08.	03.10.-15.10.	23.12.-02.01.
Sachsen-Anhalt	01.02.-10.02.	24.03.-02.04.	06.05./14.05.	27.06.-10.08.	04.10.-15.10.	19.12.-02.01.
Schleswig-Holst. <sup>3)</sup>	-	-	-	18.07.-26.08.	17.10.-29.10.	23.12.-06.01.
Thüringen	01.02.-06.02.	24.03.-02.04.	06.05.	27.06.-10.08.	10.10.-22.10.	23.12.-31.12.

<sup>1)</sup> Aufgeführt ist jeweils der erste und letzte Ferientag sowie bewegliche Ferientage, die vom jeweiligen Land festgesetzt worden sind.  
<sup>2)</sup> Auf den Inseln Sylt, Föhr, Amrum, Helgoland sowie auf den Halligen gelten für die Sommer- und Herbstferien Sonderregelungen.  
<sup>3)</sup> Auf den niedersächsischen Nordseeinseln gelten Sonderregelungen.

### Kalendarium

### Schulferien 2016<sup>1)</sup> A

	Weihnachten	Semester	Ostern	Pfingsten	Sommer
Burgenland	24.12.-07.01.	08.02.-13.02.	19.03.-29.03.	14.05.-17.05.	02.07.-03.09.
Kärnten	24.12.-07.01.	08.02.-13.02.	19.03.-29.03.	14.05.-17.05.	09.07.-10.09.
Niederösterreich	24.12.-07.01.	01.02.-06.02.	19.03.-29.03.	14.05.-17.05.	02.07.-03.09.
Oberösterreich	24.12.-07.01.	15.02.-20.02.	19.03.-29.03.	14.05.-17.05.	09.07.-10.09.
Salzburg	24.12.-07.01.	08.02.-13.02.	19.03.-29.03.	14.05.-17.05.	09.07.-10.09.
Steiermark	24.12.-07.01.	15.02.-20.02.	19.03.-29.03.	14.05.-17.05.	09.07.-10.09.
Tirol	24.12.-07.01.	08.02.-13.02.	19.03.-29.03.	14.05.-17.05.	09.07.-10.09.
Vorarlberg	24.12.-07.01.	13.02.-21.02.	19.03.-28.03.	14.05.-16.05.	09.07.-10.09.
Wien	24.12.-07.01.	01.02.-06.02.	19.03.-29.03.	14.05.-17.05.	02.07.-03.09.

© Für die Schulferien in der Schweiz verweisen wir an die Informationsdokumentation Erziehung Schweiz, Postfach 5975, 3001 Bern, Telefon: 031-3095100, Fax: 031-3095110.  
 Für die Daten einzelner Gemeinden fragen Sie bitte beim Erziehungsdepartement des betreffenden Kantons nach oder im Internet: www.edk.ch/day/15213.php.  
 Alle Angaben im Schulferienkalender ohne Gewähr. Nachträgliche Änderungen und Irrtümer vorbehalten.

### Werbefläche Kalenderfuß: 95 x 20 mm

**Werbefläche Kalenderfuß:** Format: 95 x 20 mm  
Motivfläche bei randlosem Druck: 99 x 24 mm  
(2 mm Beschnittzugabe)

# Eyecatcher Premium Aufstellerbedruckung

## Rückseite vollflächig (1601010102)

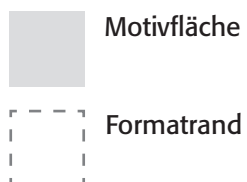
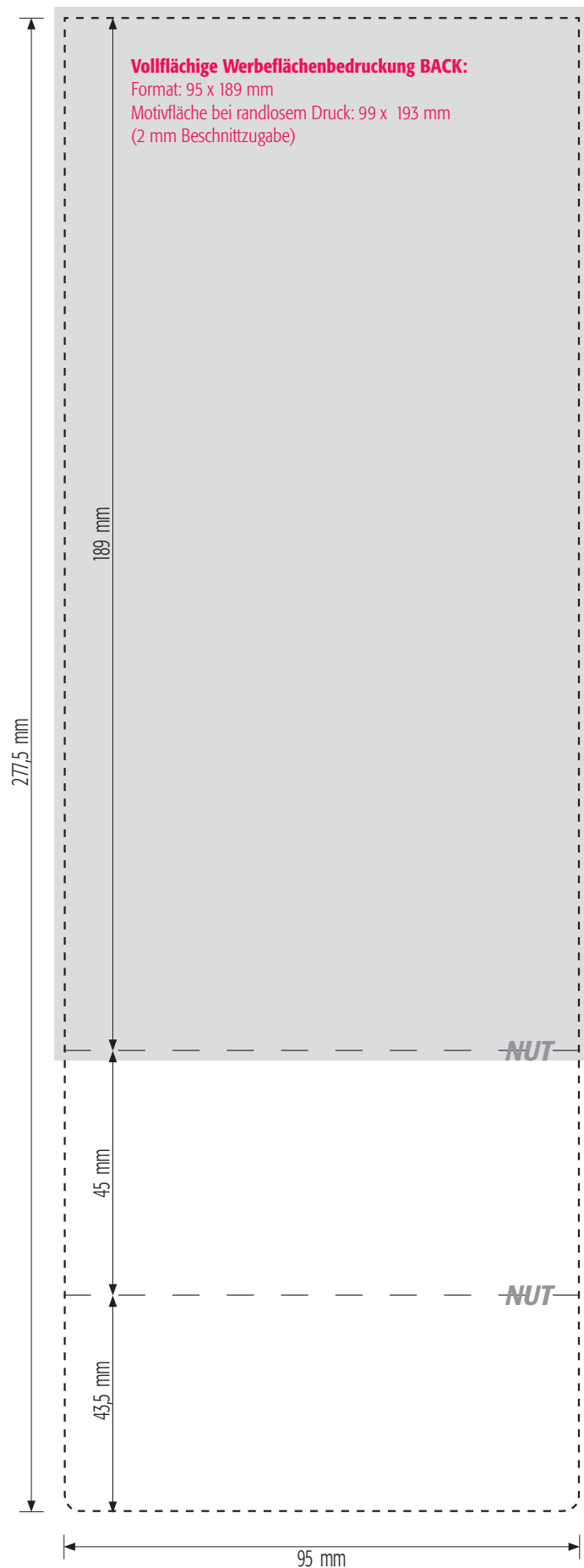

# Eyecatcher Premium Aufstellerbedruckung

## Innenseite vollflächig (1601010102)

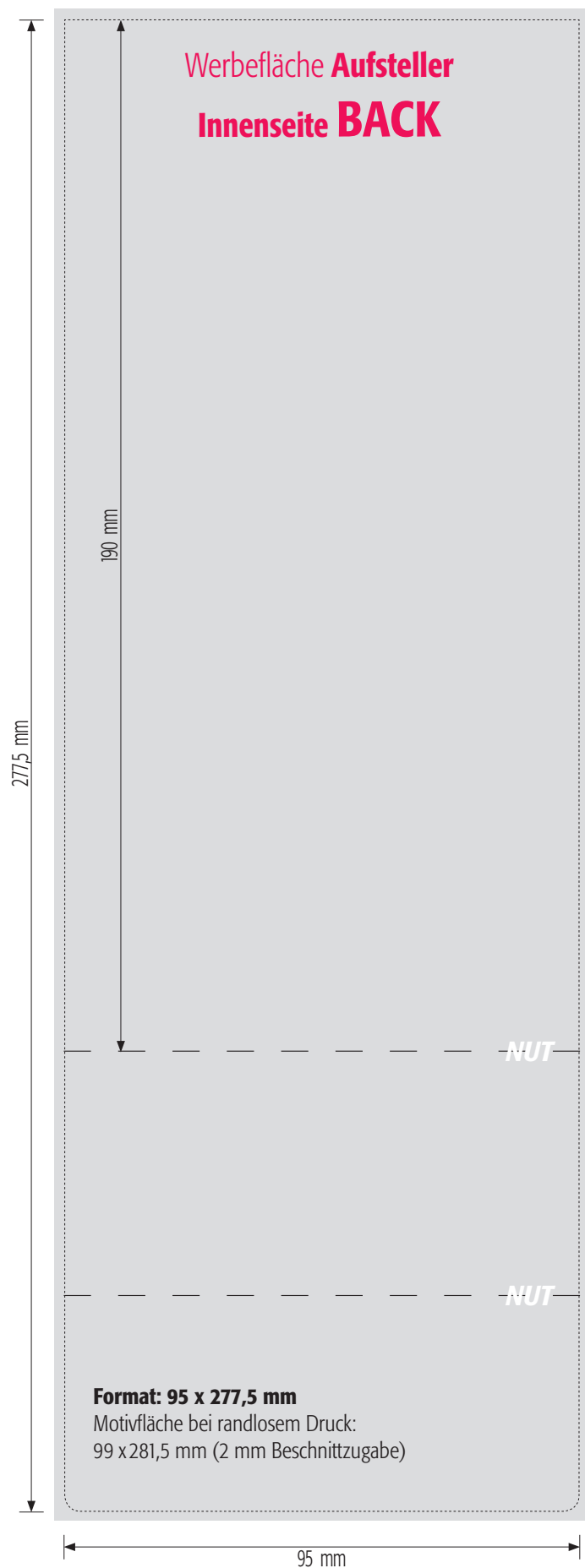
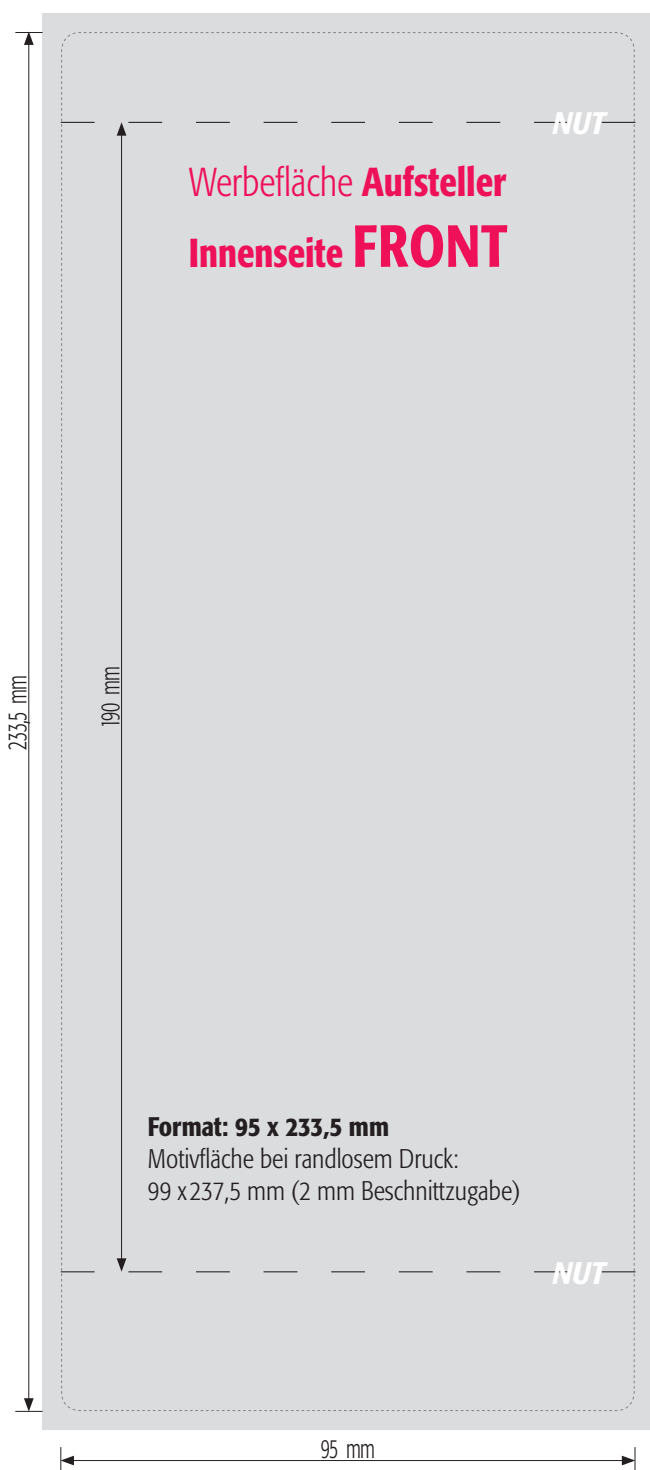
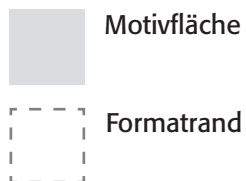

# Herstellerkennzeichnung

Die Kennzeichnung wird auf der **Aufsteller Aussenseite** unterhalb der Bodennut an einer unauffälligen Stelle platziert (Schriftgröße ca. 3,5 Punkt Formata (Light) Condensed, 1-farbig Schwarz).

Für die Erstellung einer Datei für eine individuelle Herstellerkennzeichnung beachten Sie bitte nachfolgende Standskizzen und die Datenrichtlinien auf der nächsten Seite. So erhalten wir von Ihnen Druckdaten, die wir problemlos verwenden können.



## Aufsteller Aussenseite

### Jahresübersicht 2016

	Januar	Februar	März	April	Mai	Juni
Mo	4 11 18 25	1 8 15 22 29	7 14 21 28	4 11 18 25	2 9 16 23 30	6 13 20 27
Di	5 12 19 26	2 9 16 23	1 8 15 22 29	5 12 19 26	3 10 17 24 31	7 14 21 28
Mi	6 13 20 27	3 10 17 24	2 9 16 23 30	6 13 20 27	4 11 18 25	1 8 15 22 29
Do	7 14 21 28	4 11 18 25	3 10 17 24 31	7 14 21 28	5 12 19 26	2 9 16 23 30
Fr	1 8 15 22 29	5 12 19 26	4 11 18 25	1 8 15 22 29	6 13 20 27	3 10 17 24
Sa	2 9 16 23 30	6 13 20 27	5 12 19 26	2 9 16 23 30	7 14 21 28	4 11 18 25
So	3 10 17 24 31	7 14 21 28	6 13 20 27	3 10 17 24	1 8 15 22 29	5 12 19 26

	Juli	August	September	Oktober	November	Dezember
Mo	4 11 18 25	1 8 15 22 29	5 12 19 26	3 10 17 24 31	7 14 21 28	5 12 19 26
Di	5 12 19 26	2 9 16 23 30	6 13 20 27	4 11 18 25	1 8 15 22 29	6 13 20 27
Mi	6 13 20 27	3 10 17 24 31	7 14 21 28	5 12 19 26	2 9 16 23 30	7 14 21 28
Do	7 14 21 28	4 11 18 25	1 8 15 22 29	6 13 20 27	3 10 17 24	1 8 15 22 29
Fr	1 8 15 22 29	5 12 19 26	2 9 16 23 30	7 14 21 28	4 11 18 25	2 9 16 23 30
Sa	2 9 16 23 30	6 13 20 27	3 10 17 24	1 8 15 22 29	5 12 19 26	3 10 17 24 31
So	3 10 17 24 31	7 14 21 28	4 11 18 25	2 9 16 23 30	6 13 20 27	4 11 18 25

### Europäische Feiertage 2016

Deutschland	Schweiz	Österreich	Russland	Portugal
01.01. Neujahr	01.01. Neujahr	01.01. Neujahr	01.01. Russ. Neujahr	01.01. Neujahr
06.01. *Heilige Drei Könige	02.01. *Berchtoldstag	06.01. Heilige Drei Könige	02.01. Neujahrserntage	25.03. Karfreitag
25.03. Karfreitag	06.01. *Heilige Drei Könige	27.03. Ostersonntag	03.01. Neujahrserntage	27.03. Ostersonntag
27.03. Ostersonntag	25.03. Karfreitag	28.03. Ostersonntag	04.01. Neujahrserntage	25.04. Karfreitag
28.03. Ostersonntag	27.03. Ostersonntag	01.05. Tag der Arbeit	05.01. Neujahrserntage	01.05. Tag der Arbeit
01.05. Tag der Arbeit	28.03. Ostersonntag	05.05. Christi Himmelfahrt	07.01. Russ. orth. Neujahrserntage	10.06. Nationalfeiertag
05.05. Christi Himmelfahrt	01.05. *Tag der Arbeit	15.05. Pfingstsonntag	15.08. Mariä Himmelfahrt	15.08. Mariä Himmelfahrt
15.05. Pfingstsonntag	05.05. Aufricht	16.05. Pfingstmontag	23.02. T.d. Vaterland-verteidigers	08.12. Mariä Empfängnis
16.05. Pfingstmontag	15.05. Pfingstsonntag	26.05. Fronleichnam	08.03. Int. Frauentag	25.12. 1. Weihnachtstag
26.05. *Fronleichnam	16.05. Pfingstmontag	15.08. Mariä Himmelfahrt	01.05. Tag der Arbeit	
15.08. *Mariä Himmelfahrt	26.05. *Fronleichnam	26.10. Nationalfeiertag	09.05. Tag des Sieges	
03.10. Tag der Deut. Einheit	01.08. Bundesfeier	01.11. Allerheiligen	08.12. Unabhängigkeitstag	
31.10. *Helgenfest	15.08. *Mariä Himmelfahrt	08.12. Mariä Empfängnis	04.11. Tag der nat. Einheit	
01.11. *Allerheiligen	01.11. *Allerheiligen	25.12. Stephanstag		
16.11. *Buß- u. Bettag	08.12. *Mariä Empfängnis	25.12. Stephanstag		
25.12. 1. Weihnachtstag	25.12. Weihnachten			
26.12. 2. Weihnachtstag	26.12. Stephanstag			

\* = nicht in allen Bundesländern \* = nicht in allen Kantonen

Luxemburg	Tschechische Rep.	Polen	Dänemark	Spanien
01.01. Neujahr	01.01. Neujahr	01.01. Neujahr	01.01. Neujahr	01.01. Neujahr
27.03. Ostersonntag	27.03. Ostersonntag	27.03. Ostersonntag	24.03. Gründonnerstag	06.01. Heilige Drei Könige
28.03. Ostersonntag	28.03. Ostersonntag	28.03. Ostersonntag	25.03. Karfreitag	24.03. *Gründonnerstag
01.05. Tag der Arbeit	01.05. Tag der Arbeit	01.05. Tag der Arbeit	27.03. Ostersonntag	01.05. Tag der Arbeit
05.05. Christi Himmelfahrt	08.05. Tag der Befreiung	03.05. Tag der Verfassung	28.03. Ostersonntag	27.03. Ostersonntag
15.05. Pfingstsonntag	05.07. Kyril und Method	15.05. Pfingstsonntag	22.04. Buß- und Bettag	28.03. *Ostersonntag
16.05. Pfingstmontag	08.07. Gedenktag an Jan Hus	15.05. Pfingstmontag	05.05. Christi Himmelfahrt	01.05. Tag der Arbeit
23.06. Nationalfeiertag	28.09. Nationalfeiertag	15.08. Mariä Himmelfahrt	16.05. Pfingstsonntag	15.08. Mariä Himmelfahrt
15.08. Mariä Himmelfahrt	28.10. Gründungstag der Republik	01.11. Allerheiligen	25.12. Weihnachtstag	12.10. Nationalfeiertag
01.11. Allerheiligen	17.11. Feiertag	25.12. Weihnachtstag	26.12. Stephanstag	01.11. Allerheiligen
25.12. Weihnachtstag	24.12. Heiliger Abend	26.12. Stephanstag		06.12. Tag der Verfassung
26.12. Stephanstag	25.12. Weihnachten			08.12. Mariä Empfängnis
	26.12. Stephanstag			25.12. Weihnachtstag
				26.12. *Stephanstag

\* = nicht in allen Regionen

Frankreich	Ungarn	Niederlande	Italien	Belgien
01.01. Neujahr	01.01. Neujahr	01.01. Neujahr	01.01. Neujahr	01.01. Neujahr
25.03. *Karfreitag	15.03. Nationalfeiertag	25.03. Karfreitag	06.01. Heilige Drei Könige	27.03. Ostersonntag
27.03. Ostersonntag	27.03. Ostersonntag	27.03. Ostersonntag	27.03. Ostersonntag	28.03. Ostersonntag
28.03. Ostersonntag	28.03. Ostersonntag	28.03. Ostersonntag	28.03. Ostersonntag	01.05. Tag der Arbeit
01.05. Tag der Arbeit	01.05. Tag der Arbeit	27.04. Nationalfeiertag	25.04. Tag der Befreiung	05.05. Christi Himmelfahrt
05.05. Christi Himmelfahrt	15.05. Pfingstsonntag	05.05. Christi Himmelfahrt	01.05. Tag der Arbeit	15.05. Pfingstsonntag
08.05. Siegestag	16.05. Pfingstmontag	15.05. Pfingstsonntag	02.06. Tag der Republik	16.05. Pfingstmontag
15.05. Pfingstsonntag	20.08. Gründungstag	16.05. Pfingstmontag	15.08. Mariä Himmelfahrt	21.07. Nationalfeiertag
16.05. Pfingstmontag	23.10. Nationalfeiertag	25.12. Weihnachtstag	01.11. Allerheiligen	15.08. Mariä Himmelfahrt
14.07. Nationalfeiertag	01.11. Allerheiligen	26.12. Stephanstag	08.12. Mariä Empfängnis	01.11. Allerheiligen
15.08. Mariä Himmelfahrt	25.12. Weihnachtstag		25.12. Weihnachtstag	11.11. Waffenstillstand
11.11. Waffenstillstand	26.12. Stephanstag		26.12. Stephanstag	25.12. 1. Weihnachtstag
25.12. 1. Weihnachtstag				
26.12. *Stephanstag				

\* = kein gesetzlicher Feiertag

### Großbritannien

01.01. Neujahr
25.03. Karfreitag
27.03. Ostersonntag
28.03. Ostersonntag
02.05. Early May Bank Holiday
30.05. Spring Bank Holiday
01.08. Summer Bank Holiday
25.12. 1. Weihnachtstag
26.12. 2. Weihnachtstag

Alle Angaben ohne Gewähr · Stand Mai 2015

3,0 mm  
Hersteller: notizblock24 GmbH · Altonstraße 34 · D-53791 Lage · www.notizblock24.de

NUT

NUT

# Warum eine Herstellerkennzeichnung?

Das Produktsicherheitsgesetz (seit Dezember 2011 in Kraft) besagt, dass grundsätzlich jedes Verbraucherprodukt mit einer Herstellerkennzeichnung und ggf. einer Identifikationsnummer, wie z. B. Artikelnummer, versehen sein muss. Dies bedeutet, dass der vollständige Name und eine zustellfähige Anschrift des Herstellers bzw. des EWR-Importeurs angebracht sein müssen. Die alleinige Angabe einer eMail-Adresse, einer Postfachanschrift oder einer Internetadresse reicht hierfür nicht aus. Die Anbringung auf der Verpackung des Produkts ist nur dann erlaubt, wenn auf dem Produkt eine Anbringung unmöglich ist. Eine Zuwiderhandlung wird mit empfindlichen Strafen und Sanktionen belegt.

Der auf dem Produkt genannte Hersteller übernimmt mit der Kennzeichnung gegenüber den Marktüberwachungsbehörden auch alle daraus resultierenden Haftungspflichten.

Wie unsere Herstellerkennzeichnung auf diesem Produkt aussieht, können Sie auf den folgenden Seiten sehen. Dort wird Ihnen eine weitere Möglichkeit aufgezeigt, wie statt unserer Kennzeichnung Ihr Name und Anschrift als Hersteller angebracht werden können.

## Wir bieten Ihnen somit folgende Möglichkeiten:

### 1. Herstellerkennzeichnung von notizblock24 GmbH

Je nach Produkt wird die Form der Anbringung mit Ihnen geklärt.

### 2. angelieferte Druckdaten enthalten Ihren Namen und Ihre Anschrift

und weisen Sie als Hersteller des Produkts aus.

Wenn Sie Ihre Adresse als Kennzeichnung aufdrucken lassen, gelten Sie als alleiniger Hersteller und übernehmen sämtliche gesetzlichen Pflichten. Sollten Sie die Kennzeichnung mit der Anschrift Ihres Kunden planen, bitten wir Sie, Ihren Kunden hierauf hinzuweisen. Wir prüfen im Rahmen der Druckdatenprüfung, ob eine vollständige Adresse in den Druckdaten existiert, die Zustellfähigkeit prüfen wir jedoch nicht.

Folgende Formatierung ist zulässig:

“Hersteller: Firmenname, Straße Hausnr., D - PLZ Ort, Internetadresse”

**Wenn Sie sich dafür entscheiden, Ihren Namen und Adresse als Hersteller des Produkts auf dem Bodenblatt anbringen zu lassen, zeigen wir Ihnen hier, worauf Sie achten sollten.** Damit das Bodenblatt auch nach Ihren Vorstellungen gedruckt und gefertigt werden kann, beachten Sie bitte beim Layout folgende Punkte und **Qualitätsregeln**:

### 1. Randabstand

Legen Sie das gewünschte Endformat in Ihrem Gestaltungsprogramm an und halten Sie mit dem Druckbild einen **druckfreien Rand von 8 mm** ein.

### 2. Farbmodus

Achten Sie bitte darauf, dass Ihre Druckdatei vollständig in **Graustufen/Schwarz** erstellt ist. CMYK-, RGB- und Sonderfarben sind nicht zulässig.

### 3. Dateiformat

Die Druckdatei für die Herstellerkennzeichnung kann in diesen Dateiformaten angelegt werden: PDF (PDF/X o.ä.), EPS (alle Schriften in Pfade gewandelt), TIFF oder JPEG. Andere Dateiformate können nicht garantiert verarbeitet werden.

Weitere Informationen zu den einzelnen Formaten finden Sie auf der ersten Seite.

Wenn Sie Fragen zur Druckdatenerstellung haben, beraten wir Sie gerne:

**0 52 32 - 96 37 00** oder **support@notizblock24.de**